

URBANIZACIÓN

ATALAYA DE JARAZMÍN

PARCELA R-3 / R-4

PORTAL 6, PLANTA SEGUNDA, VIVIENDA A

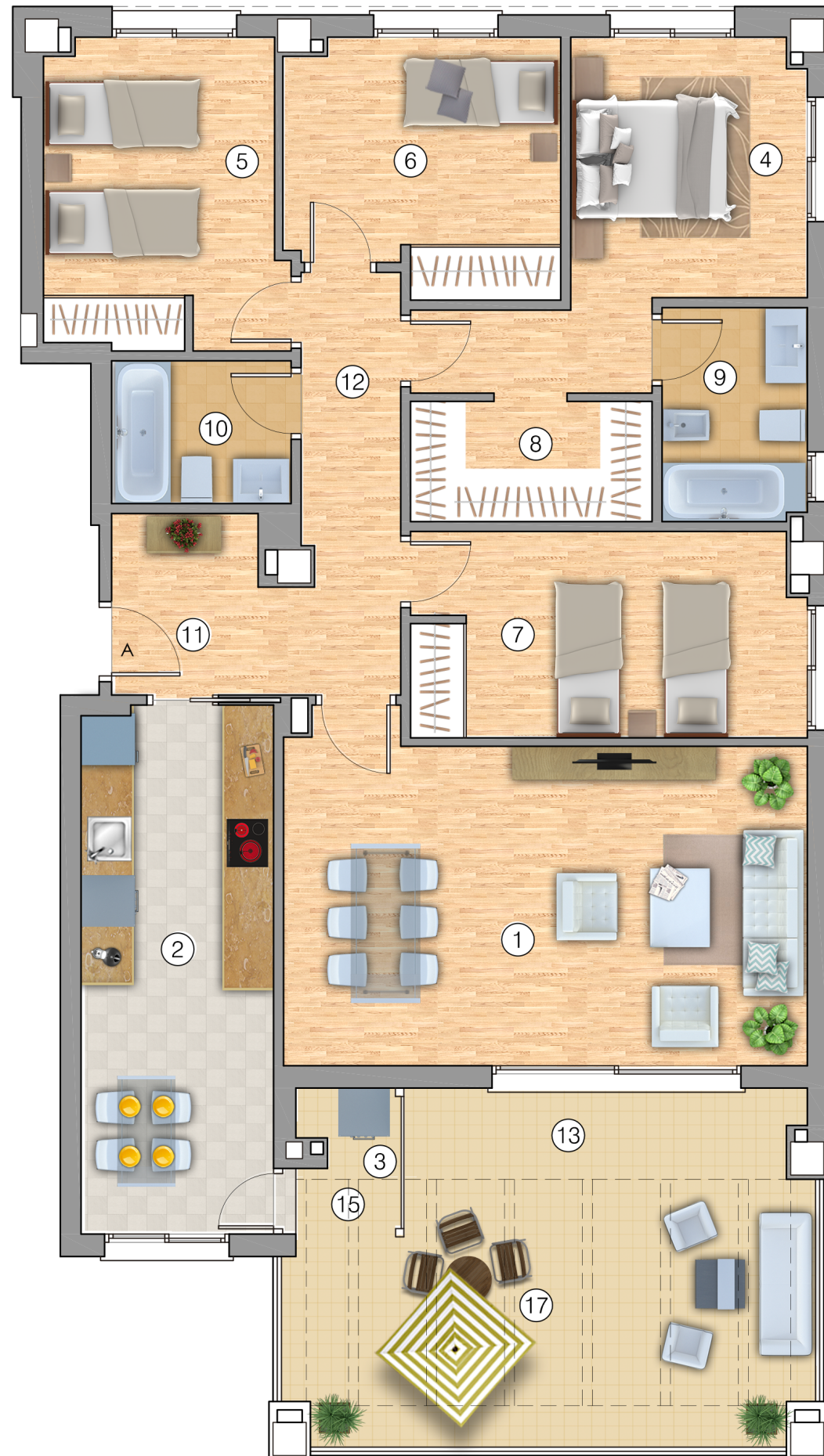

Superficies útiles por estancias	m ²	
1	Salón - Comedor	24.88
2	Cocina	14.72
3	Lavadero cubierto	1.25
4	Dormitorio 1	12.01
5	Dormitorio 2	10.51
6	Dormitorio 3	9.73
7	Dormitorio 4	11.63
8	Vestidor	4.21
9	Baño 1	4.48
10	Aseo	3.72
11	Vestibulo	6.10
12	Pasillo	4.47
13	Terraza cubierta	5.18

Total superficie útil vivienda 112.89m²

Total superficie útil (según Decreto 218/05) 117.11m²

15	Lavadero descubierto	0.87
16	Jardín	-
17	Terraza descubierta 1	19.34
18	Terraza descubierta 2	-

Total superficie construida con elementos comunes y sup. abiertas (según Decreto 218/05) 157.96m²

Las superficies son aproximadas y podrán sufrir variaciones por necesidades técnicas durante la ejecución de la obra.

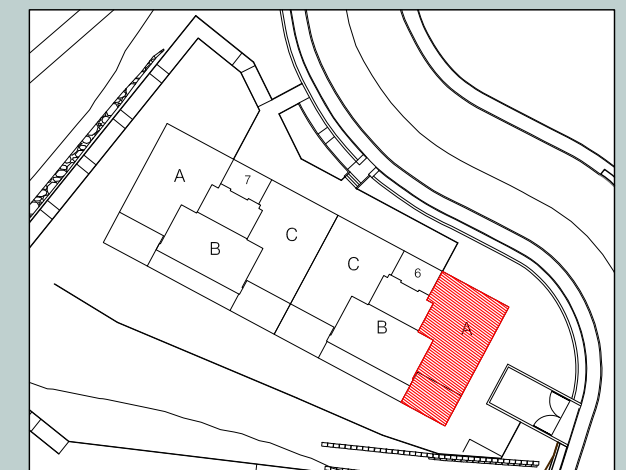

NOTA: 1) LOS GIROS DE LAS PUERTAS Y LA DISTRIBUCION DE APARATOS SANITARIOS NO ES VINCULANTE
2) EL MOBILIARIO ES SOLO A TITULO INFORMATIVO
3) LA DIMENSION DE LOS PILARES NO ES PRECEPTIVA