

URBANIZACIÓN
ATALAYA DE JARAZMÍN
 PARCELA R-3 / R-4

PORTAL 6, PLANTA PRIMERA, VIVIENDA B

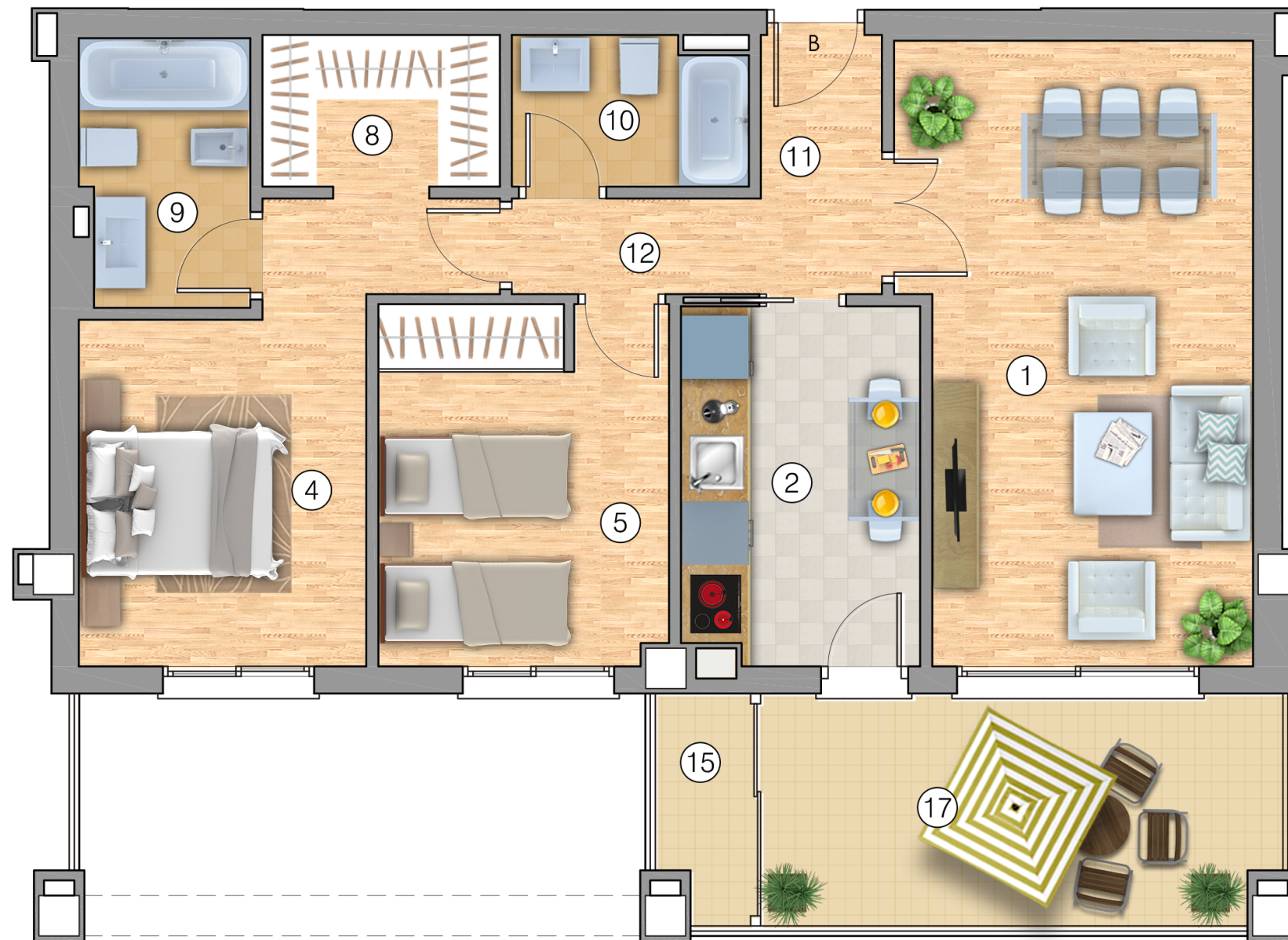

Superficies útiles por estancias	m ²
1 Salón - Comedor	20.64
2 Cocina	8.30
3 Lavadero cubierto	-
4 Dormitorio 1	12.26
5 Dormitorio 2	10.19
6 Dormitorio 3	-
7 Dormitorio 4	-
8 Vestidor	3.53
9 Baño 1	4.35
10 Aseo	3.38
11 Vestibulo	3.07
12 Pasillo	2.33
13 Terraza cubierta	-

Total superficie útil vivienda 68.05m²

Total superficie útil (según Decreto 218/05) 74.86m²

15 Lavadero descubierto	2.12
16 Jardín	-
17 Terraza descubierto 1	11.71
18 Terraza descubierto 2	-

Total superficie construida con elementos comunes y sup. abiertas (según Decreto 218/05) 100.60m²

Las superficies son aproximadas y podrán sufrir variaciones por necesidades técnicas durante la ejecución de la obra.

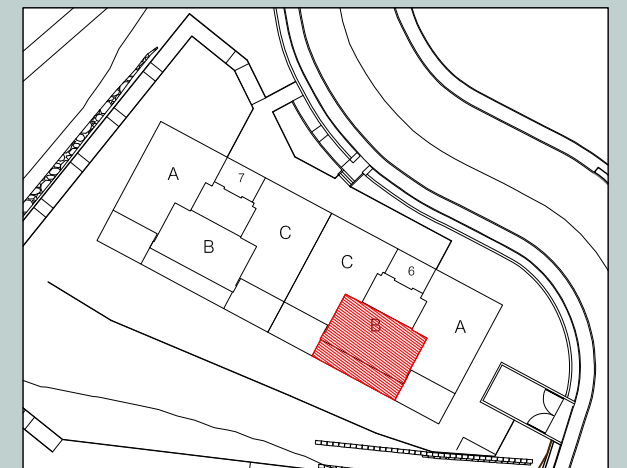

NOTA: 1) LOS GIROS DE LAS PUERTAS Y LA DISTRIBUCION DE APARATOS SANITARIOS NO ES VINCULANTE
 2) EL MOBILIARIO ES SOLO A TITULO INFORMATIVO
 3) LA DIMENSION DE LOS PILARES NO ES PRECEPTIVA