

Portal 1. Planta PRIMERA Vivienda C

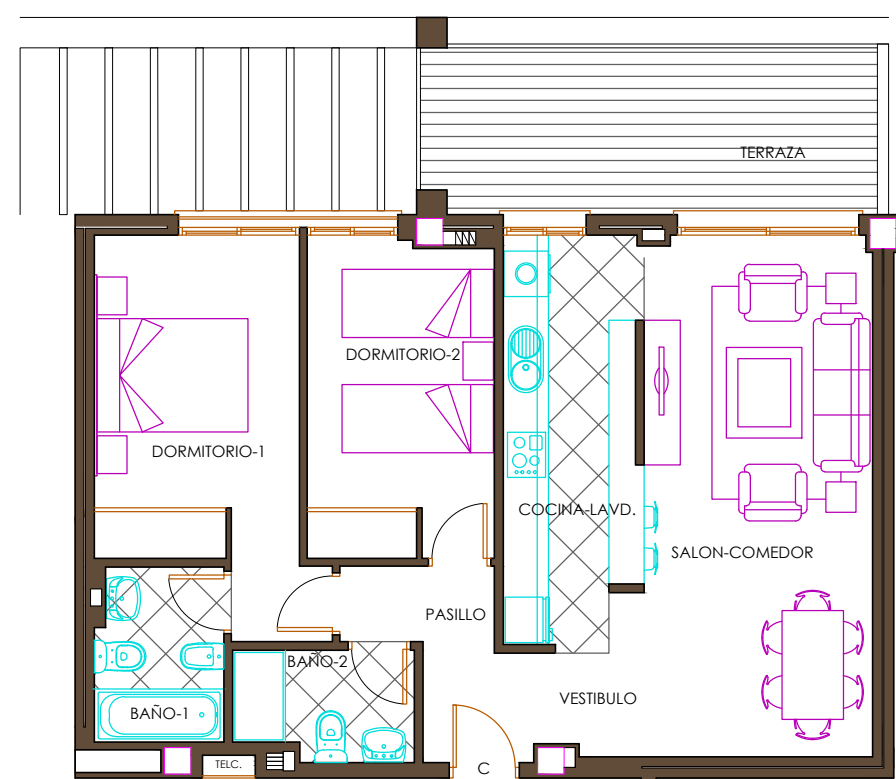

Superficies útiles por estancias	m ²
Vestibulo	2.61
Pasillo	2.04
Cocina - Lavd.	9.47
Lavadero	---
Salon - Comedor	22.71
Dormitorio 1	12.99
Dormitorio 2	10.46
Dormitorio 3	---
Baño 1	3.85
Baño 2	3.34
Terraza cubierta	13.23

Total superficie útil vivienda 80.70m²

Total superficie útil(según Decreto 218/05) 74.22m²

Terraza descubierta 1 ---

Jardín Atribuido ---

Total superficie construida con elementos comunes y sup. abierta(según Decreto 218/05) 92.00m²

Las superficies son aproximadas y podrán sufrir variaciones por necesidades técnicas durante la ejecución de la obra.

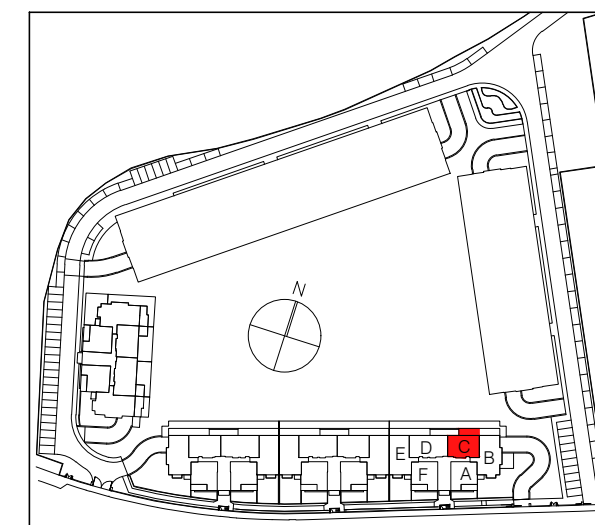

0 1 2 3 4
ESCALA GRAFICA metros

NOTA: 1) LOS GIROS DE LAS PUERTAS Y LA DISTRIBUCION DE APARATOS SANITARIOS NO ES VINCULANTE
2) EL MOBILIARIO ES SOLO A TITULO INFORMATIVO
3) LA DIMENSION DE LOS PILARES NO ES PRECEPTIVA