

PLANTA TERCERA - VIVIENDA 2233  
BLOQUE 2

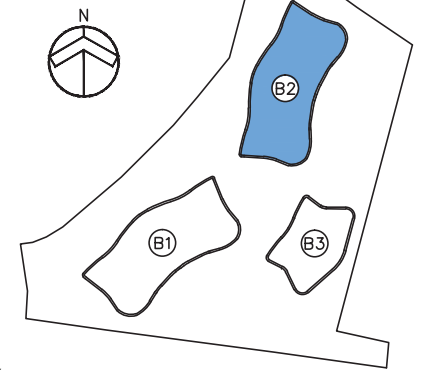

SITUACIÓN GENERAL

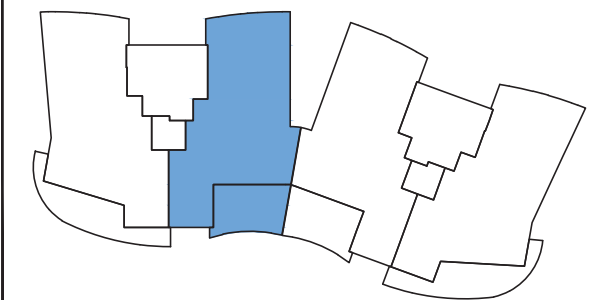

SITUACIÓN POR BLOQUE

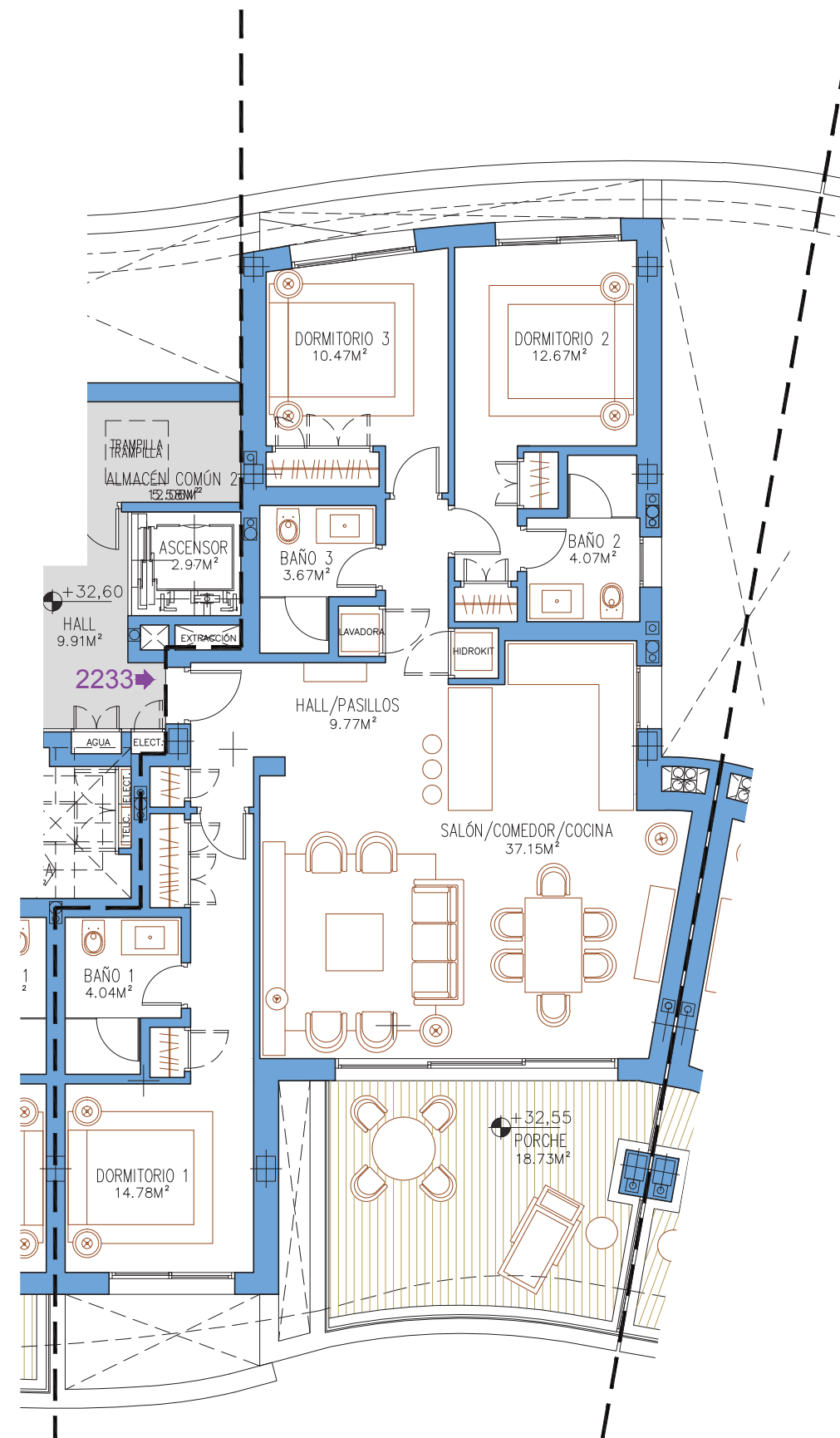

2233

SUPERFICIES CONSTRUIDAS

| VIVIENDA | Z.COMÚN | PORCHE | TERRAZA DESC. + PÉRGOLA | TOTAL  |
|----------|---------|--------|-------------------------|--------|
| 118,22   | 16,72   | 21,73  | 0,00                    | 156,67 |

SUPERFICIES ÚTILES

| VIVIENDA | PORCHE CUB. | TERRAZA DESC. + PÉRGOLA | SOLARIUM | TOTAL  |
|----------|-------------|-------------------------|----------|--------|
| 96,62    | 18,73       |                         |          | 115,35 |

SUPERFICIE UTIL SEGÚN DECRETO BOJA 218/2005

| VIVIENDA | S. DECRETO |
|----------|------------|
| 96,62    | 106,28     |

EL PRESENTE DOCUMENTO ES DE CARÁCTER INFORMATIVO Y PODRÁ EXPERIMENTAR VARIACIONES POR EXIGENCIAS TÉCNICAS DEL PROYECTO.

TODO EL MOBILIARIO, INCLUIDO EL DE LA COCINA ES MERAMENTE INFORMATIVO.

LAS SUPERFICIES EXPRESADAS PUEDEN EXPERIMENTAR MODIFICACIONES POR RAZONES DE ÍNDOLE TÉCNICA EN EL DESARROLLO DE LA EJECUCIÓN DE LAS OBRAS.

LAS SUPERFICIES INDICADAS A CONTINUACIÓN ESTÁN CALCULADAS CONFORME AL DECRETO 218/2005 DE INFORMACIÓN AL CONSUMIDOR EN LA COMPRAVENTA Y ARRENDAMIENTO DE VIVIENDAS DE ANDALUCÍA.

PROMUEVE:

